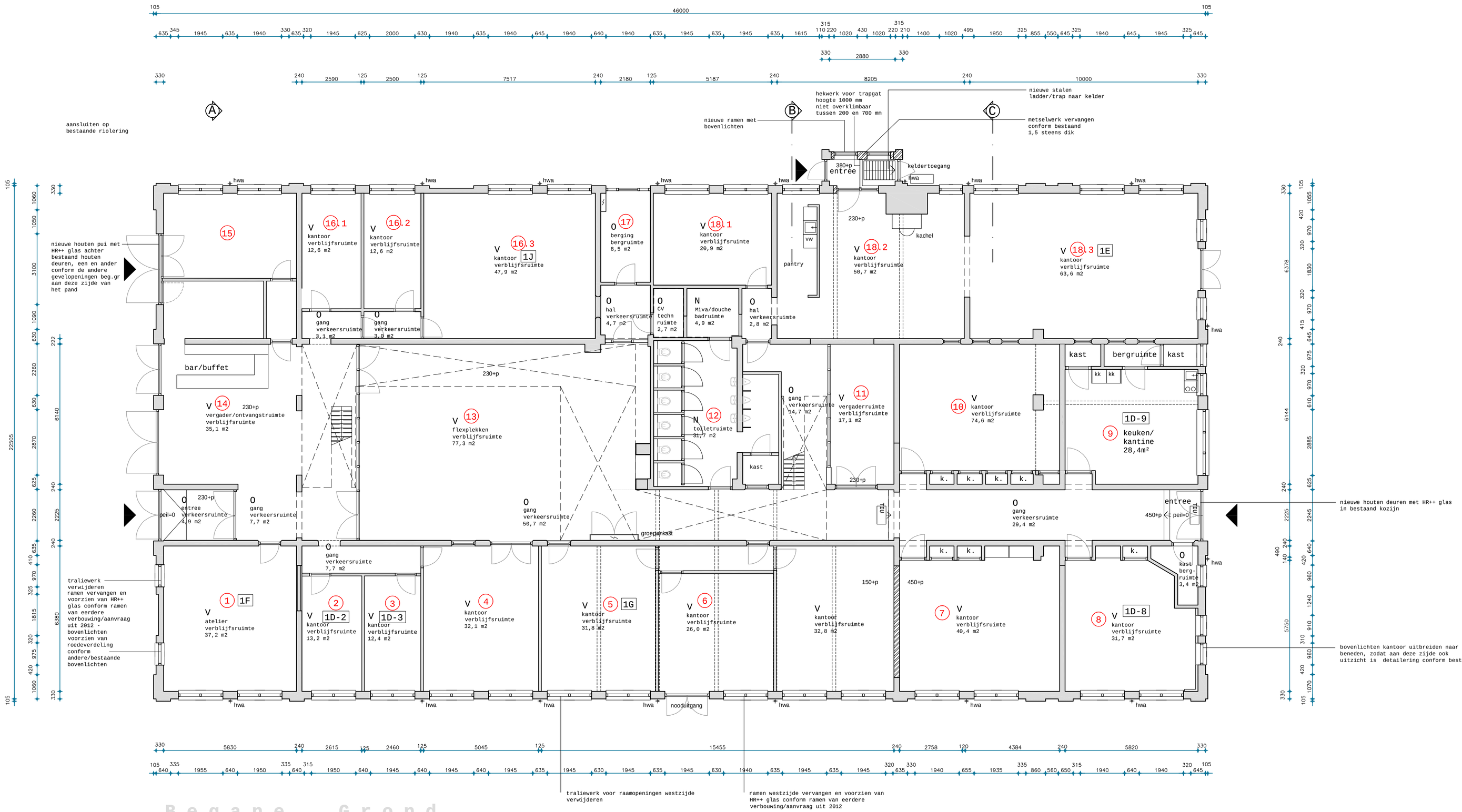

Begane Grond

EISEN BOUWBESLUIT / BRANDWEER

- toiletruimte v.v. mechanische ventilatie
- toiletruimte ventilatietoevoer onder deur min. 70 cm2
- vloeren en wanden toiletruimten waterdicht afwerken tot > 1200 mm + vloer
- isolatie uitwendige scheidingsconstructies Rc > 3,5 K/W
- U-waarde muuropeningen < 4,2 w/m2.K
- alle nieuwe beglazingen t.b.v. verblijfsgebieden HR++ glas
- alle nieuwe binnendeuren 880 x 2300 mm dagmaat (behalve kasten)
- equivalente daglichttoetreding conform NEN 2057
- nieuwe trappen voldoen aan art. 177 (tabel II, kolom A)
- riolering volgens NEN 3215 en de voorschriften van de gemeente
- elektrische installatie volgens NEN 1010 en NEN 1041. e.e.a. volgens de model-aansluitvoorwaarden en de voorschriften van de nutsbedrijven
- WBDBO volgens NEN 6068 en NPR 6091
- brandcomp. schachten / plafonds / wanden / vloeren 30 min. WBDBO
- 30 min. WBDBO tussen brandcompartimenten
- 30 min. WBDBO tussen subbrandcompartimenten
- leidingschachten 30 min. WBDBO
- de onderste 2,5 meter van de buitengevels voldoen m.b.t. de bijdrage tot brandvoortplanting aan klasse 1 van de NEN 6065 of NEN-EN 13501-1
- brandmeldinstallatie aanbrengen met ruimte- en niet automatische bewaking, uitgevoerd conform de NEN 2535 en NEN 2335/A1
- ontruimingsalarminstallatie aanbrengen type B, uitgevoerd conform NEN 2575
- brandcompartimenten: begane grond (< 1000 m3)
  verdieping (< 1000 m3)
- subbrandcompartimenten < 1000 m2
- ventilatie d.m.v. openslaande deuren en ramen / ventilatieroosters *
- nieuw hang- en sluitwerk moet voldoen aan een weerstandsklasse inbraakwerendheid > 2

* conform Bouwbesluit

TERMINOLOGIE BOUWBESLUIT

ruimte omschrijving volgens tekening	ruimte omschrijving volgens bouwbesluit
entree, gang, hal, trap	verkeersruimte
kantoor, vergaderruimte, atelier	verblijfsruimte
werkruimte, keuken, pantry	verblijfsruimte
w.c.	toiletruimte
meterkast	meterruimte
berging, schuur, opslag	overige gebruiksruimte
CV ruimte	technische ruimte

elke verblijfsruimte = verblijfsgebied *
opp. verblijfsgebieden (OVG) = som verblijfsruimten
gebruiksoppervlak (GO) volgens NEN 2580
* voor SLK. VG = ...m2 aangegeven in plattegronden

R E N V O O I

- bestaand metselwerk
- nieuw metselwerk
- beton
- isolatie Rc > 3,5
- lichte scheidingswand
- v nat. vent. 7 dm3/s
- m.v. mech. vent. 21 dm3/s
- UIT aanduiding uitgang (= noodverlichting) nieuw te maken

EXACTE MATEN IN HET WERK TE CONTROLEREN

CONSTRUCTIEVE GEGEVENS VOLGENS OPGAVE CONSTRUCTEUR

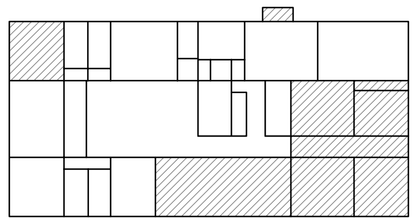

Aan te passen delen van het pand

A r c h i t e c t e n b u r e a u E r i c B l o e m e n

. Verbouw Seinwezen
Kinderhuissingel 1 te Haarlem

. schaal: 1 : 100
. datum : 3 augustus 2016
. 7 8 8 - 2 0 1

. Z a n d e r i j v a a r t 2 . 2 0 5 1 A C O v e r v e e n . T: 0 2 3 . 5 2 4 7 4 3 6 .